



# Rapport de la Situation Epidémiologique

## Maladie a Virus Ebola en Guinée

### 18 Juin 2015

#### I. Points saillants

- **Deux (02)** nouveaux cas confirmés ont été notifiés ce jour dans les préfectures de **Boké** et de **Forécariah** :
  - Le cas confirmé de la Préfecture de **Boké** a été notifié dans le **village Tamarassy** dans Boké-centre (Contact connu et suivi) ;
  - Le cas confirmé de la Préfecture de **Forécariah** est **un contact suivi** du village **Kolotoyah** dans la sous-préfecture de **Sikhourou**
- **Soixante-six (66)** décès communautaires notifiés dont **Soixante-cinq (65)** sécurisés tous négatifs.

#### II. Dynamique de l'épidémie:

**Table 1.** Répartition des cas notifiés par préfecture le 18/06/2015, Guinée

Préfecture de résidence	Cas Confirmés	Cas Probables	Cas Suspects	Total
Boke	1	0	1	2
Conakry	0	0	2	2
Dubreka	0	0	2	2
Forecariah	1	0	4	5
<b>TOTAL</b>	<b>2</b>	<b>0</b>	<b>9</b>	<b>11</b>

**Table 2.** Décès communautaires notifiés à la date du 18/06/2015, Guinée

Décès Communautaires		Total décès
Enterrements Sécurisés	Enterrements Non-sécurisés	
65 (dont 00+)	1	66

Données épidémiologiques et cartes disponibles sur <http://guinea-ebov.github.io/>

**Guinée - Epidémie de la Maladie à virus Ebola**
**Table 3.** Situation des patients dans les centres de traitement et de transit fonctionnels, 18/06/2015, Guinée

	Conakry CTE	Coyah CTE	Macenta CTE	N'zérékoré CTE	Kindia CTE	Boké CDT	Forécariah CTE	Siguiro CDT	Conakry CTS	Total
Cas confirmés	0	5	0	0	0	1	4	0	0	10
Cas suspects	3	5	0	0	0	1	5	0	0	14
Sorties guéris	0	0	0	0	0	0	0	0	0	0
Décédés	0	0	0	0	0	0	0	0	0	0
Total hospitalisés au CTE	<b>3</b>	<b>10</b>	<b>0</b>	<b>0</b>	<b>0</b>	<b>2</b>	<b>9</b>	<b>0</b>	<b>0</b>	<b>24</b>

**Table 4.** Capacité des CTEs et CDTs en Lits, 18/06/2015, Guinée

Centres	Section Suspects (Lits)	Section Probable (Lits)	Section Confirmé (Lits)	Total (Lits)
CTE Donka	5	0	10	15
CTE Coyah	12	8	40	60
CTE Macenta	12	8	10	30
CTE N'Zerekore	12	8	30	50
CDT Siguiro	4	6	10	20
CTE Forécariah	5	6	12	23
CDT Kérouané	4	6	10	20
CTE Beyla	12	8	30	50
CTS Conakry	0	0	8	8
CTE Kindia	8	8	46	62
<b>Total</b>	<b>74</b>	<b>58</b>	<b>206</b>	<b>338</b>

**Table 5.** Etats des Laboratoires, 18/06/2015, Guinée

N°	Laboratoires	Localisation	Etat du Laboratoire
1	CREMS	Kindia	Fonctionnel
2	CTS	Conakry	Fonctionnel
3	EUMlab	Coyah	Fonctionnel
4	IP France	Macenta	Fonctionnel
5	IPD Donka	Conakry	Fonctionnel
6	KPLAN	Forecariah	Fonctionnel
7	PHAC	Boké (Kamsar)	Fonctionnel
8	REDC	Conakry	Fonctionnel
9	Labo Mobile	Dubrêka (Tanene)	Fonctionnel



**Guinée - Epidémie de la Maladie à virus Ebola**

**Table 6.** Situation du suivi des contacts, 18/06/2015, Guinée

Contacts	Nombre
Nouveaux contacts du jour	105
Nombre de contacts sortis ce jour	66
Nombre de contacts confirmés ce jour	2 suivis
Contacts à suivre	1 783
Contacts suivis	1 762
% suivis	<b>98,8</b>

**Table 7.** Nouveaux cas confirmés pendant la semaine 25 (15 - 21 juin 2015), Guinée

Préfecture	Semaines			15-juin	16-juin	17-juin	18-juin	19-juin	20-juin	21-juin	Semaine 25	Contacts listés
	22	23	24	lu.	ma.	me.	jeu.	vend.	sam.	dim.		
Boké	1	1	2	0	0	0	1				1	210
Conakry	0	2	1	0	0	0	0				0	44
Dubreka	4	2	4	0	0	0	0				0	240
Forécariah	7	7	3	0	1	1	1				3	1289
Fria	1	0	0	0	0	0	0				0	0
<b>Total</b>	<b>13</b>	<b>12</b>	<b>10</b>	<b>0</b>	<b>1</b>	<b>1</b>	<b>2</b>				<b>4</b>	<b>1783</b>

**Carte 1.** Sous-préfectures où des réticences ont été signalées par les équipes de la riposte/suivi, 18/06/2015, Guinée

<b>Coyah</b>	Maneah
<b>Forecariah</b>	Kakossa

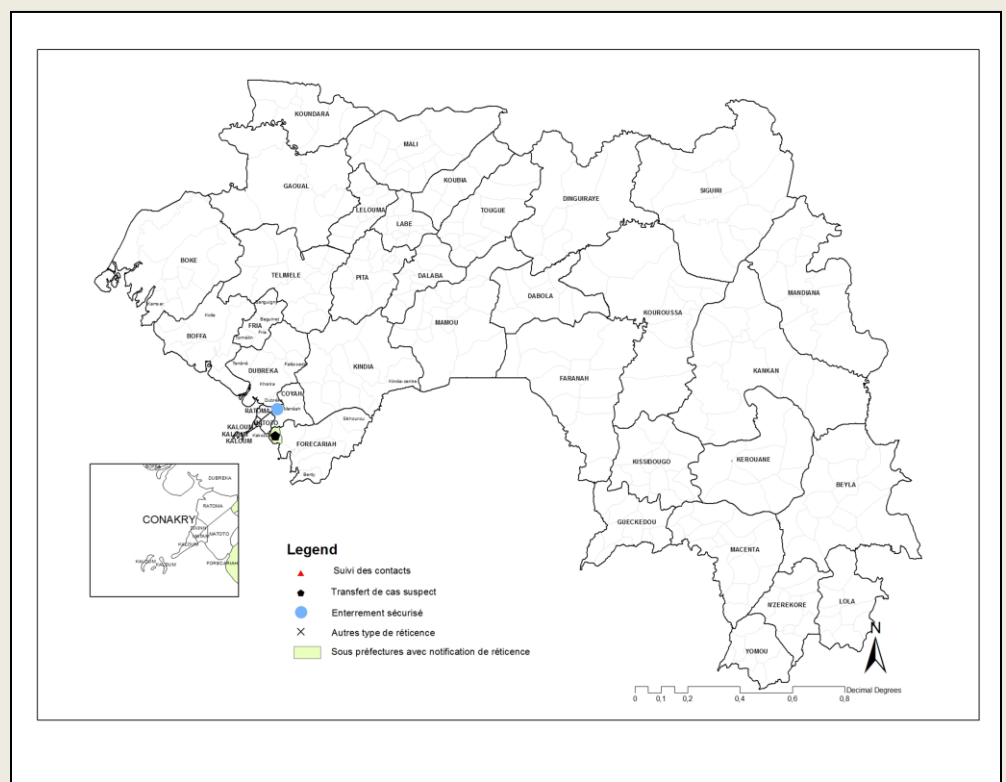



### Guinée - Epidémie de la Maladie à virus Ebola

Graphique 1. Distribution des cas notifiés, par semaine (début des signes\*), 30/12/2013 – 18/06/2015, Guinée

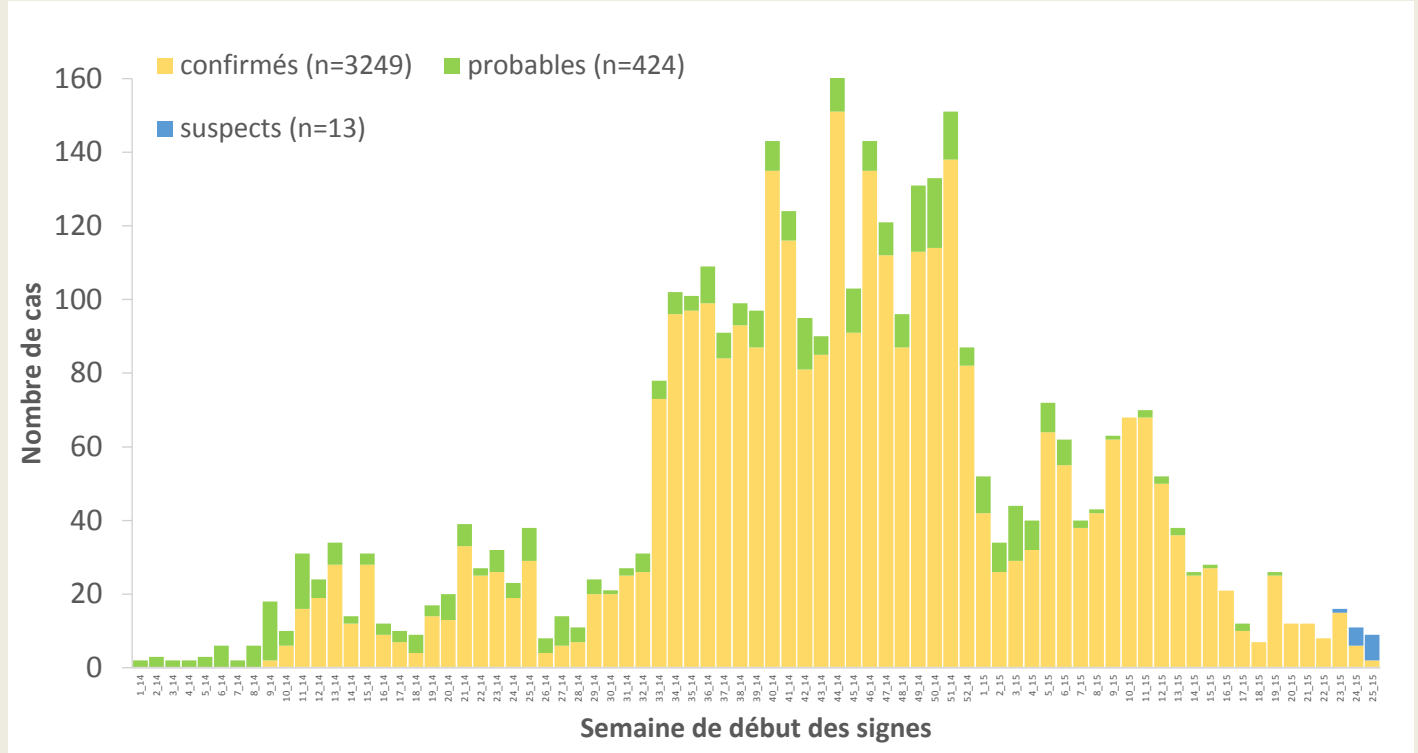

\*Valeurs manquantes pour date de début des signes = 1

Graphique 2. Distribution des cas confirmés et décès, par mois de confirmation et de décès, 30/12/2013-18/06/2015, Guinée

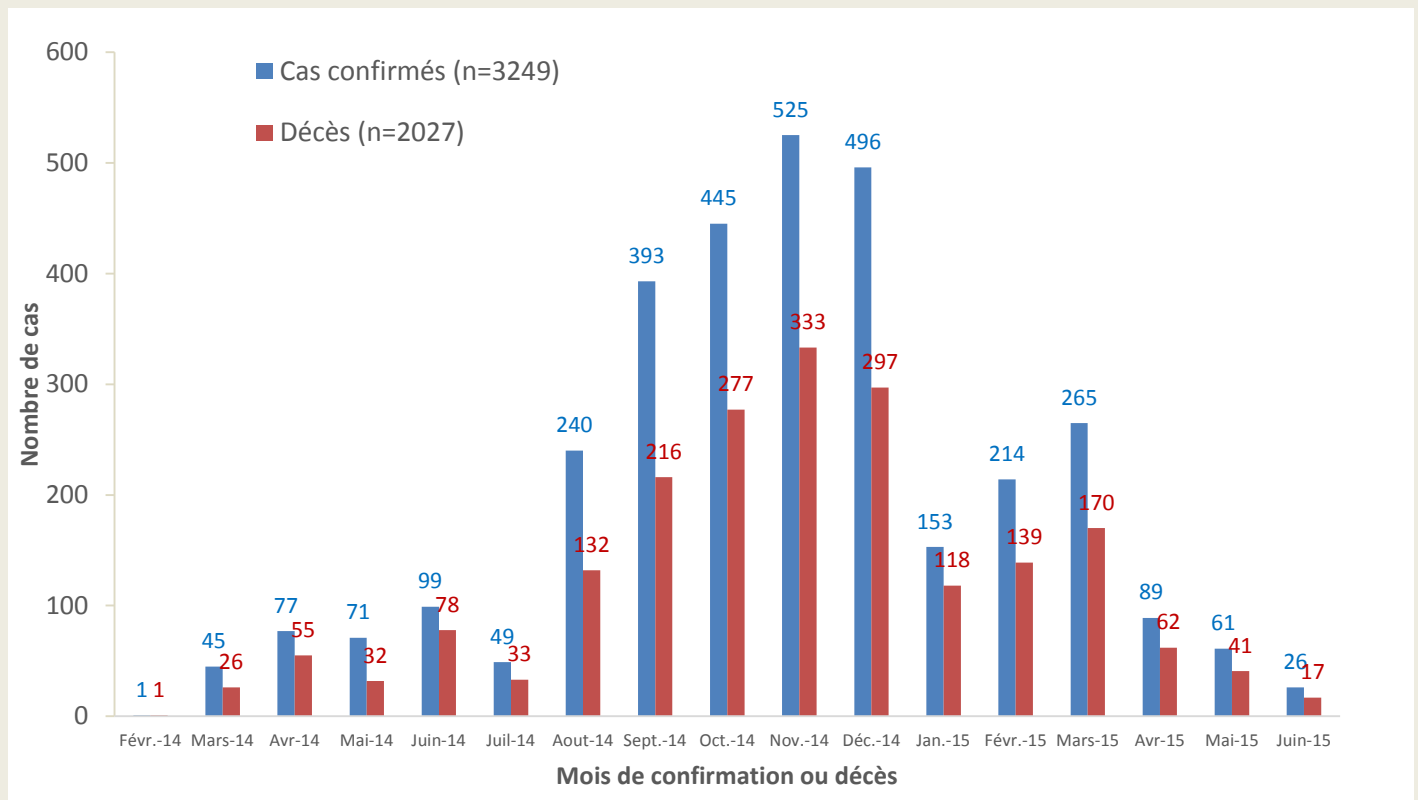



### Guinée - Epidémie de la Maladie à virus Ebola

Carte 2. Répartition par préfectures des cas confirmés et classification des préfectures selon le niveau d'alerte, 29/05/2015-18/06/2015 (21 jours), Guinée

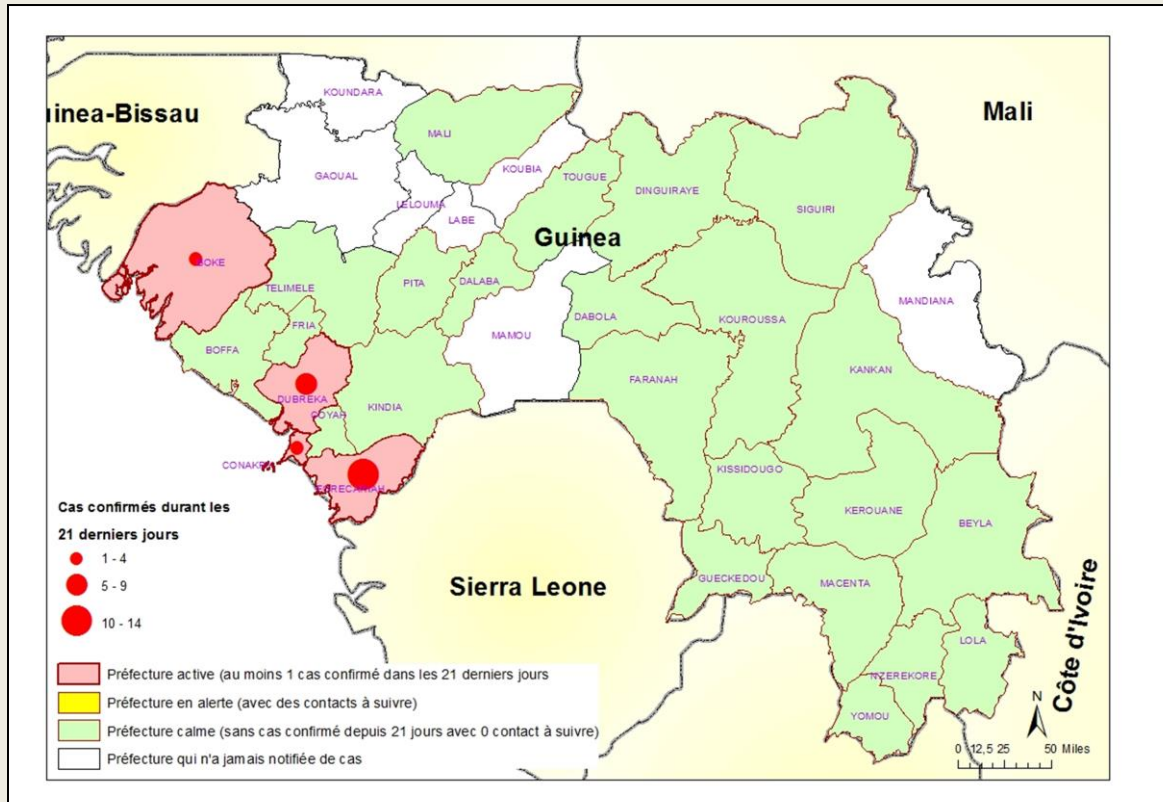

Carte 3. Répartition par sous-préfectures de Forécariah des cas confirmés et classification des sous-préfectures selon le niveau d'alerte,

29/05/2015-18/06/2015 (21 jours), Préfecture de Forécariah, Guinée

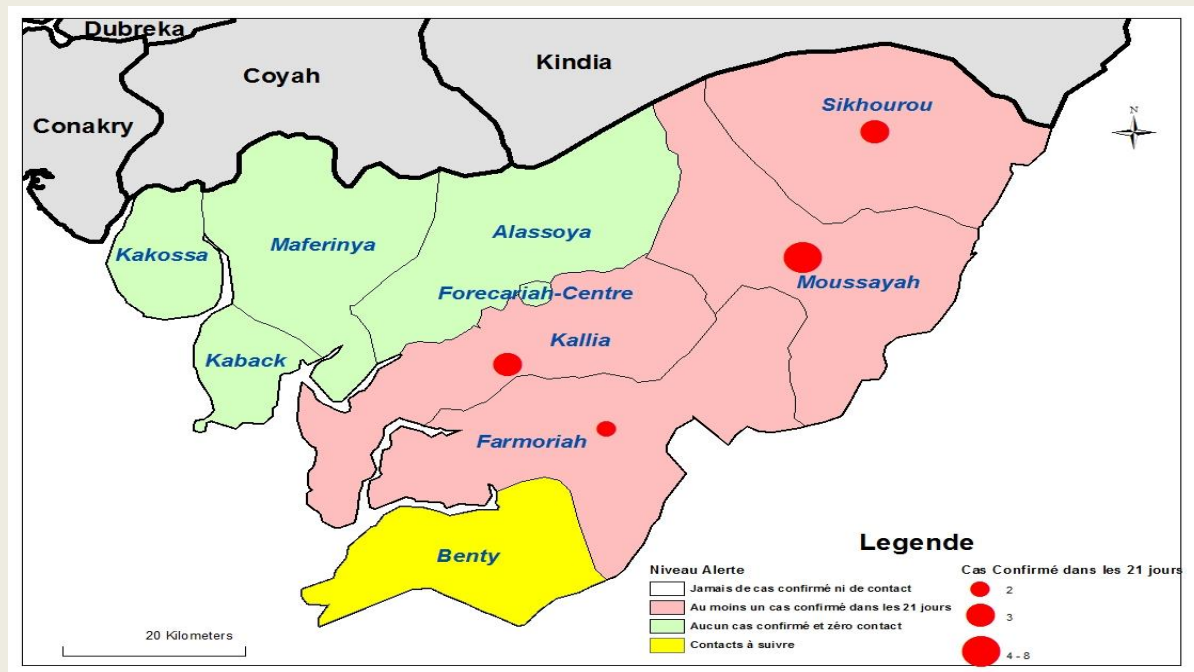



Guinée - Epidémie de la Maladie à virus Ebola

Table 8. Répartition des cas confirmés par sous-préfecture du 29/05/2015-18/06/2015 (21 jours), Guinée

PREFECTURE	SOUS-PREFECTURE	CONFIRME	DECES	
			COMMUNAUTAIRE	CTE
Boké	Kamsar	2	2	0
	Boké-centre	2	0	0
Conakry	Matoto	2	0	1
	Matam	1	0	1
Dubréka	Tanene	9	0	3
Forecariah	Farmoriah	2	2	0
	Kallia	2	0	1
	Moussayah	6	0	4
	Sikhourou	4	2	0
<b>TOTAL</b>		<b>30</b>	<b>6</b>	<b>10</b>

Graphique 3. Répartition par statut professionnel /confirmation des cas confirmés parmi le personnel de santé (N=187), 30/12/2013 – 18/06/2015, Guinée

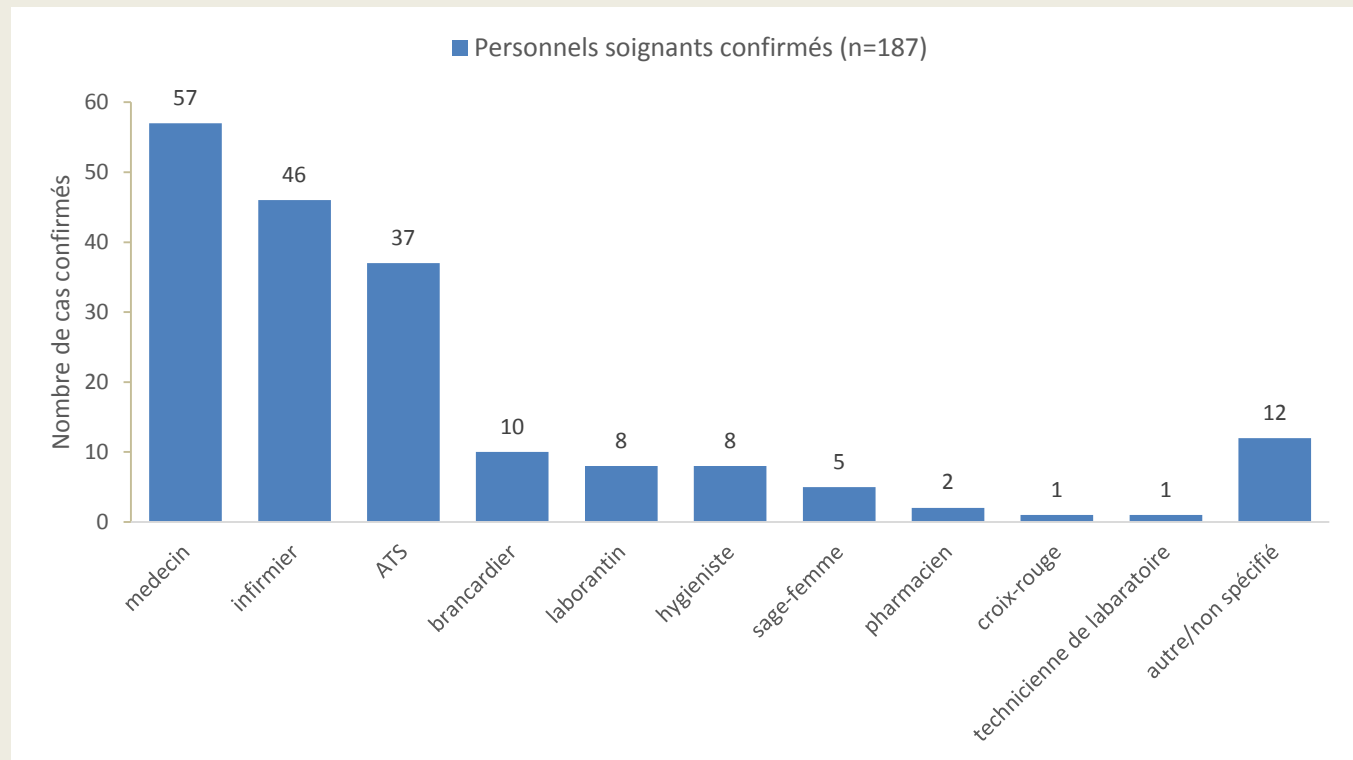



**Guinée - Epidémie de la Maladie à virus Ebola**

**Graphique 4.** Distribution par préfecture des cas confirmés et probables parmi le personnel de santé, 30/12/2013 – 18/06/2015, Guinée

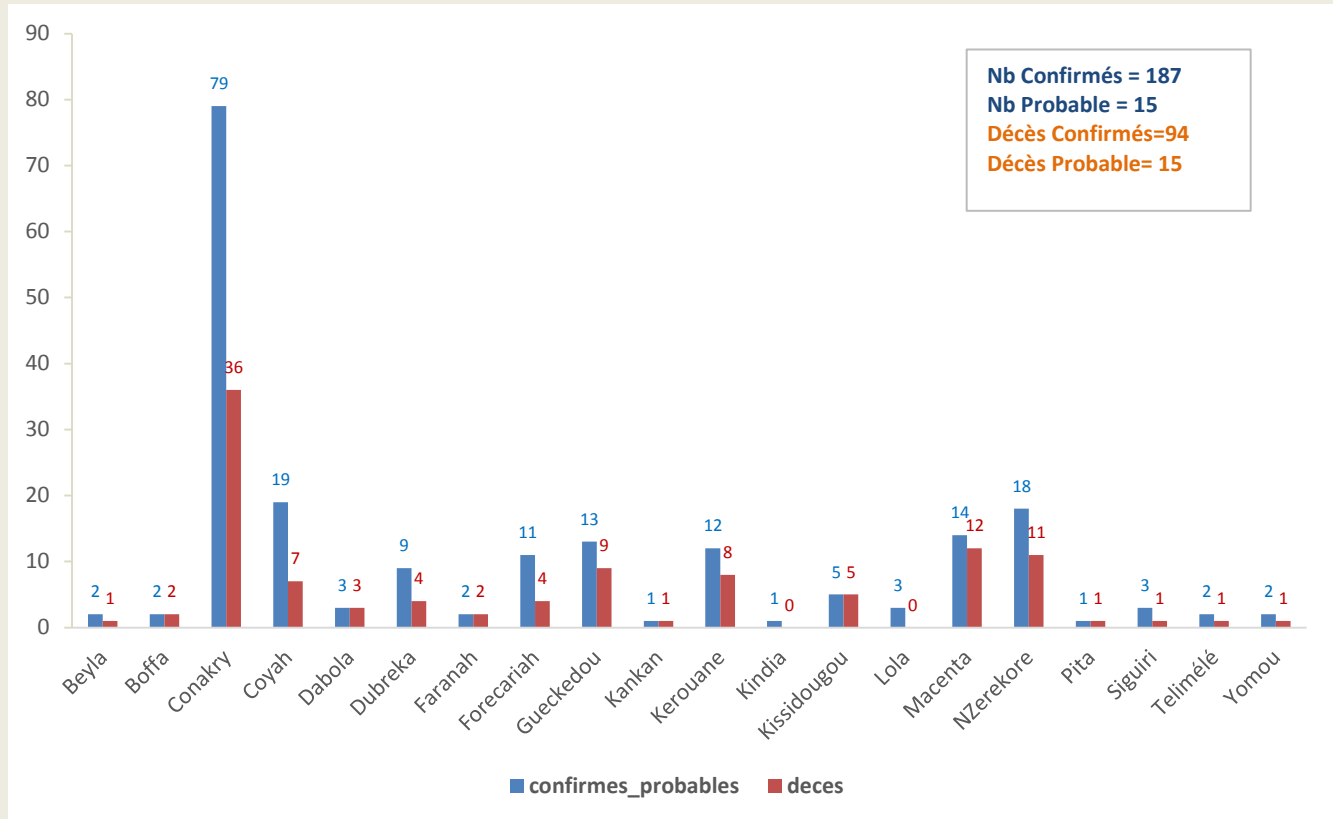

**Graphique 5.** Evolution hebdomadaire selon le statut final des patients(Confirmés) au CTE, 30/12/2013-18/06/2015, Guinée

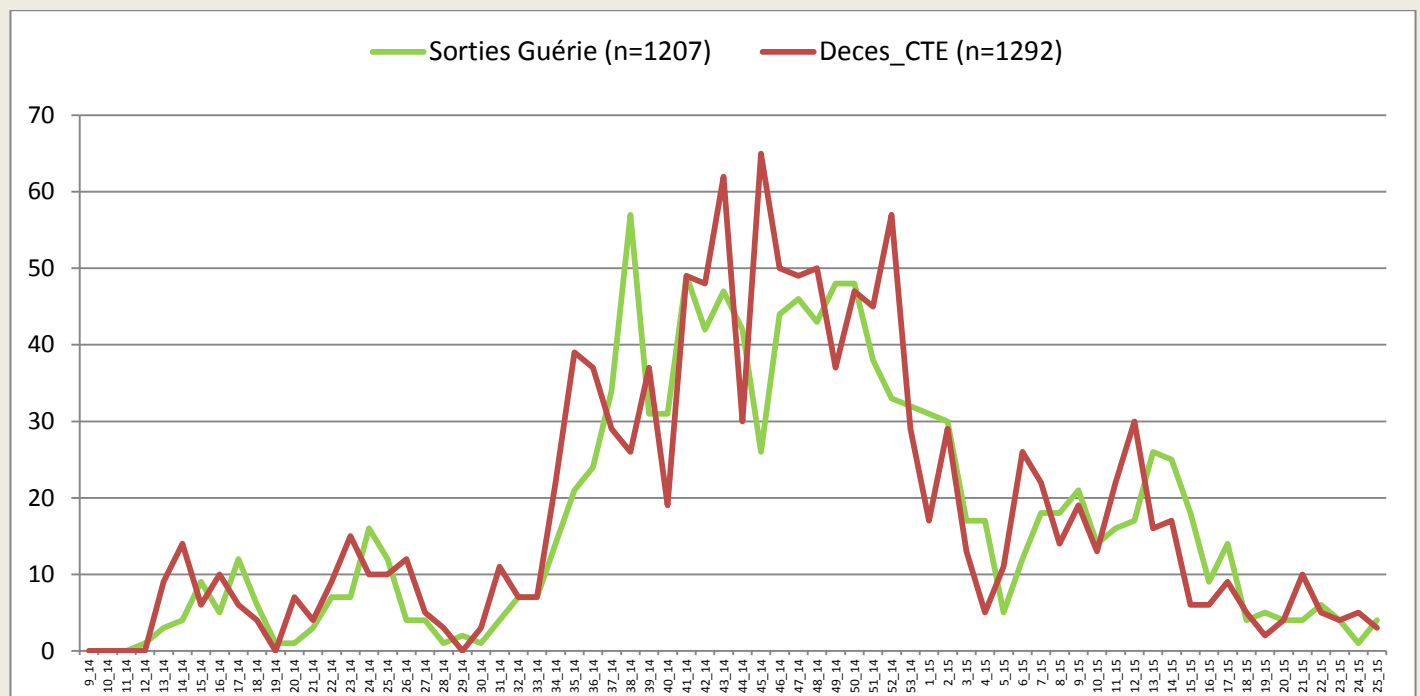

\*Valeurs manquantes pour le statut final =52

**Guinée - Epidémie de la Maladie à virus Ebola****Table 9.** Situation globale des cas confirmés, probables et suspects, 18/06/2015, Guinée

<b>Guinée 18/06/2015 18:00</b>		
Classification épidémiologique	Nombre	Décédé
Confirmé	3249	2027 (62,4 %)
Probable	424	424 (100,0 %)
Suspect	14	0 (0,0 %)
<b>Total</b>	<b>3687</b>	<b>2451 (66,5 %)</b>

Note: L'augmentation du nombre total de cas probables s'explique en partie par la mise en place du nouveau système de notification des décès communautaires non-prélevés avec lien épidémiologique avéré





Guinée - Epidémie de la Maladie à virus Ebola

Données épidémiologiques, Ebola\_Guinée 17/06/2015

Description	Totaux	Conakry	Gueckedou	Macenta	Dabola	Kissidougou	Dinguiraye	Telimele	Boffa	Kouroussa	Siguiré	Pita	Nzérékoré	Yomou	Dubréka	Forécariah	Kerouane	Coyah	Dalaba	Beyla	Kindia	Lola	Boke	Mamou	Mali	Faranah	Kankan	Fria	Koundara	Gaoual	Tougué	
<b>Nouveaux cas enregistrés ce jour*</b>																																
Nouveaux Cas suspects	9	2													2	4							1									
Nouveaux Cas Probables	0																															
Nouveaux Cas confirmés	2															1							1									
<b>Total des nouveaux cas enregistrés ce jour</b>	<b>11</b>	<b>2</b>	<b>0</b>	<b>0</b>	<b>0</b>	<b>0</b>	<b>0</b>	<b>0</b>	<b>0</b>	<b>0</b>	<b>0</b>	<b>0</b>	<b>0</b>	<b>0</b>	<b>2</b>	<b>5</b>	<b>0</b>	<b>0</b>	<b>0</b>	<b>0</b>	<b>0</b>	<b>0</b>	<b>2</b>	<b>0</b>	<b>0</b>	<b>0</b>	<b>0</b>	<b>0</b>	<b>0</b>	<b>0</b>	<b>0</b>	
<b>Cumul des cas</b>																																
Total des Cas suspects	14	2	0	0	0	0	0	0	0	0	0	0	0	0	3	8	0	0	0	0	0	0	1	0	0	0	0	0	0	0	0	
Total des Cas Probables	424	35	112	27	5	21	1	3	17	2	8	1	43	0	12	45	1	7	0	0	35	18	1	0	0	24	1	5	0	0	0	
Total des Cas confirmés	3249	537	269	718	8	100	0	40	36	18	26	7	213	11	142	397	160	234	9	46	78	93	12	0	5	46	31	11	0	0	2	
<b>Cumul (des cas confirmés, probables et suspects)</b>	<b>3687</b>	<b>574</b>	<b>381</b>	<b>745</b>	<b>13</b>	<b>121</b>	<b>1</b>	<b>43</b>	<b>53</b>	<b>20</b>	<b>34</b>	<b>8</b>	<b>256</b>	<b>11</b>	<b>157</b>	<b>450</b>	<b>161</b>	<b>241</b>	<b>9</b>	<b>46</b>	<b>113</b>	<b>111</b>	<b>14</b>	<b>0</b>	<b>5</b>	<b>70</b>	<b>32</b>	<b>16</b>	<b>0</b>	<b>0</b>	<b>2</b>	
<b>Décès</b>																																
Nouveaux décès confirmés ce jour*	0																															
Nouveaux décès probables ce jour*	0																															
Total des décès probables	424	35	112	27	5	21	1	3	17	2	8	1	43	0	12	45	1	7	0	0	35	18	1	0	0	24	1	5	0	0	0	
Total des décès confirmés	2027	268	203	475	8	71	0	17	26	11	16	3	138	5	83	264	97	130	2	27	50	66	7	0	3	31	20	5	0	0	1	
Cumul des deces ( probables et confirmés)	2451	303	315	502	13	92	1	20	43	13	24	4	181	5	95	309	98	137	2	27	85	84	8	0	3	55	21	10	0	0	1	
<b>Letalité des cas confirmés</b>	<b>62%</b>	<b>50%</b>	<b>75%</b>	<b>66%</b>	<b>100%</b>	<b>71%</b>		<b>43%</b>	<b>72%</b>	<b>61%</b>	<b>62%</b>	<b>43%</b>	<b>65%</b>	<b>45%</b>	<b>58%</b>	<b>66%</b>	<b>61%</b>	<b>56%</b>	<b>22%</b>	<b>59%</b>	<b>64%</b>	<b>71%</b>	<b>58%</b>		<b>60%</b>	<b>67%</b>	<b>65%</b>	<b>45%</b>		<b>50%</b>		
<b>Agents de sante</b>																																
Nouveaux cas confirmés enregistrés parmi les agents de santé ce jour*	0																															
Cumul des cas confirmés parmi les agents de santé	187	74	8	13	3	5	0	1	2	0	3	1	18	2	9	9	12	19	0	2	1	3	0	0	0	1	1	0	0	0	0	
Cumul des cas probables parmi les agents de santé	15	5	5	1	0	0	0	1	0	0	0	0	0	0	0	0	2	0	0	0	0	0	0	0	0	1	0	0	0	0	0	
Cumul (des cas confirmés et probables) parmi les agents de santé	202	79	13	14	3	5	0	2	2	0	3	1	18	2	9	9	14	19	0	2	1	3	0	0	0	2	1	0	0	0	0	
Nouveaux décès enregistrés parmi les agents de santé ce jour	0	0	0	0	0	0	0	0	0	0	0	0	0	0	0	0	0	0	0	0	0	0	0	0	0	0	0	0	0	0	0	
Cumul des décès confirme parmi les agents de santé	94	31	4	11	3	5	0	1	0	1	1	1	11	1	4	2	8	7	0	1	0	0	1	0	0	1	1	0	0	0	0	
Cumul des décès (Confirmes + probables) parmi les agents de sante	109	36	9	12	3	5	0	1	1	0	1	1	11	1	4	4	8	7	0	1	0	0	1	0	0	2	1	0	0	0	0	
<b>Admissions et sorties CTE</b>																																
Nouvelles admissions au CTE ce jour*	11	3														5		1					2									
Nombre total des cas hospitalisés dans le CTE	24	3	0	0	0	0	0	0	0	0	0	0	0	0	9	0	10	0	0	0	0	0	2	0	0	0	0	0	0	0	0	
Nombre total des sorties ce jour du CTE	3	1	0	0	0	0	0	0	0	0	0	0	0	0	0	0	2	0	0	0	0	0	0	0	0	0	0	0	0	0	0	
Cumul des admissions au CTE	5887	1907	1528	1391	0	0	0	0	0	0	8	3	126	0	0	444	12	407	0	0	59	0	2	0	0	0	0	0	0	0	0	
<b>Contacts</b>																																
Nouveaux contacts enregistrés ce jour*	105	0	0	0	0	0	0	0	0	0	0	0	0	0	105	0	0	0	0	0	0	0	0	0	0	0	0	0	0	0	0	
Nombre de contacts sortis ce jour	66	0													32	0							34									
Nombre de contacts a suivre ce jour	1783	44												240	1289							210										
Nombre de contacts suivis ce jour	1762	35												236	1286							205										
Pourcentage des contacts suivis (%)	98,8	80%												98%	100%							98%										
<b>Laboratoire</b>																																
Nombre d'échantillons collectes ce jour	103	42													23		30				3		5									
Nombre d'échantillons en cours de test	0	0	0	0									0		0		0				0		0									
Total des échantillons testés	14179	7919	2393	251									115		758		2181				503		59									
Date de confirmation du dernier cas		12/06/2015	20/12/2014	26/02/2015	24/12/2014	7/02/2015		30/12/2014	20/04/2015	9/12/2014	26/03/2015	5/10/2014	23/01/2015	7/09/2014	13/06/2015	30/06/2015	10/12/2014	14/04/2015	9/10/2014	8/01/2015	20/04/2015	23/02/2015	30/06/2015		10/02/2015	20/01/2015	11/01/2015	26/05/2015		1/02/2015		

\*les données sur les nouveaux cas et les contacts sont déjà prises en compte dans le cumul.